

9月に入り、毎週末、どこかの高校が体験入学を実施しています。
また、10～11月に最後の体験入学を設定し、今、申し込み用のチラシを持ってこれている高校もたくさんあります。



【↑ 明星中のホームページ ↑】

進路便りやチラシをご確認の上、申し込みをしていただきますようお願いいたします。
明星中のHPでは、進路便りを掲載し、過去の資料も見直せるようにしていますが、9月からは、各校のチラシも可能な限り掲載するようにしました。
ご覧ください。

ゆうせい
祐誠高校 秋のキャンパスウォーク

9月23日(土)の申し込み締め切りは**9月16日(土)**です。

- 10月 7日(土)の申し込み締め切りは9月30日(土)です。
- 10月14日(土)の申し込み締め切りは10月7日(土)です。
- 11月 4日(土)の申し込み締め切りは10月28日(土)です。

詳しくは、高校配布のチラシをご覧ください。



最近では、**新型コロナやインフルエンザ**等が大流行しています。

体験入学などの当日に体調不良があった場合は、まず高校へ欠席の電話連絡をお願いします。

大雨や台風など、自然災害の心配があるときや、感染症などでも体験入学の予定が変更されるときがあるかもしれません。

必ず、前日夕方や、当日の朝、高校のホームページを確認してください。

体験入学に行くのに、次の3点に気をつけましょう

- ①**身だしなみを整える。** (名札・ベルト・靴下などちゃんとしていますか)
- ②**忘れ物をしない。** (上履き・下足入れ・弁当等、必要な場合は忘れないように)
- ③**時間を守る。** (余裕を持って行動しましょう)

そのほか、高校の方から注意事項がないかHP等で確認し、守るようにしてください。
(保護者の車の乗り入れ等に注意がある場合もあります。)

オープンスクール申し込み方法

オープンスクールの申し込みは、
メール配信システム「sigfy」への事前登録が必要です。

「sigfy」とはメール配信専用システムで、安心してご利用いただけます。LINEでの受信も選べます。

本登録がお済みの方はログインしてお申し込みください。

「sigfy」登録～参加申し込みの流れ

[登録はこちら]

九州高校ホームページからはTOPページの右記バナーをクリック▶



二次元コードからはこちら▶



すでに「sigfy」に登録している方は、下記参加申し込みの流れ③にお進みください。

1 ユーザー登録

上記、ホームページのバナーもしくは二次元コードからページへアクセスし、ユーザー登録を行う。

2 本登録

①で登録したアドレスに「本登録手続きのお願い」メールが届く*。ユーザーIDと初期パスワードを確認し、本登録を行う。

3 参加申し込み

オープンスクールの参加申し込み開始前にメールが届く。案内に従い参加申し込みを行う。

4 申し込み完了

「回答送信が完了しました」とメールが届く。

動画でもわかりやすくご紹介!



※ キャリアメールをご利用の場合は、返信メールの受信に遅延がある場合があります。また、迷惑メールフォルダに受信してしまうケースもありますので、受信設定をご確認ください。「sigfy」のドメイン「sigfy.jp」からのメールを受信可能に設定してください。

対象 中学3年生 オープンスクール参加申し込み期間

※一部の体験には定員を設ける場合がございます。定員に達し次第、申し込みを終了させていただきますので、ご了承ください。

【第2回】10月7日(土)

【第3回】11月3日(金・祝)

参加申し込み期間 9月20日(水) 16:00 ~ 27日(水) 19:00

参加申し込み期間 10月17日(火) 16:00 ~ 25日(水) 19:00

お問い合わせ 入試・広報室 092-681-0545 「sigfy」登録方法 「sigfy」WEBサイトの「よくある質問」もしくは、「お問い合わせフォーム」にてお問い合わせください。

校内には駐車スペースはございません。公共の交通機関をご利用ください。不測の事態により、イベントが急遽変更や中止となることもございます。直前になりましたら再度ホームページなどでご確認の上ご参加ください。

11月17日(金) ナイト学校説明会

保護者のみ

「sigfy」での申し込みとなります。

令和5年度より開設! 公式Instagram

受験生向けに校内情報を発信中



九州産業大学付属

九州高等学校

〒813-0012 福岡市東区香椎駅東2丁目22番1号 TEL 092-681-0461(代表) FAX 092-671-4240

■JR香椎駅九州高校口より…徒歩1分 ■西鉄香椎駅より…徒歩8分 ■西鉄バス九州高校前より…徒歩1分

https://www.kyushu-h.jp/

九州高等学校 検索



九州高等学校 STEP PLUS 2023

[普通科] & [造形芸術科]

1回目は「部活動体験」で
2回目は「授業体験」、そして
3回目は「入試攻略講座」
これで受験もバッチリ!!

やっぱり
高校の授業って
難しいのかな...

社会だけで
3科目も!?
どれにしよう。

部活動も!

1回目は運動部を
体験したから
2回目は文化部を
体験しよう!

3回目には
「部活動体験」がないから
2回目ですっかりチェック!



授業も!

中学校にはなかった
部活動もいっぱい!



アレも体験! コレも体験!

造形芸術科の
設備がすごくてウワサ、
本当かな?

1回目の【実技指導】も
楽しかったけど
2回目は【実技チャレンジ】を
体験してみよう!

造形芸術科志望だけど、
実は部活動体験も
気になってます...

第2回

10月7日(土)
開催!



今年のオープンスクールは「授業」も「部活動」も「受験対策」も、まるっと体験できる3日間!!

[第2回] 10月7日(土) 普通科

中学校とどこが違う? 授業体験 or 部活動体験

※授業体験、部活動体験ともに、第1回オープンスクール(9月9日実施)と同じ内容です。

高校は学びの場だから、**授業の雰囲気を感じることは必須!**九州高校のオープンスクールでは、授業のスピードや奥深さを体験できます。**【国語・社会・数学・英語・理科】**の“熱い授業”を体験してみましょう。高校の授業や入試に対する「不安」もきっと解消されるはず。

A 国語

体験!平安文化!

千年前、平安時代の人々はどんな生活を送り何に心を動かしていたのでしょうか。当時の世界を体験し深く知ることで親しみもてるはず!

B 社会(地理)

旅行先を計画しよう!

今まで学習した地理+歴史の内容を使い、行きたい/行ける旅行先を考えてみましょう。「社会科は暗記科目」と思っているあなたは是非!

C 社会(歴史)

「むかし」はどんな生活?

「いま」の私たちの生活と比較しながら「むかし」の人々の生活を一緒に解き明かしていきましょう。

D 社会(公民)

模擬投票をしてみよう!

架空の政党の政策を比較し、実際に模擬投票を行います。多数決の長所や短所についても考察しながら、投票結果を分析することで、政治により関心をもってもらいたいと思います!

9:00 教室開場

9:30 学校説明
保護者説明会

10:10 授業体験開始

11:30 校内自由見学(希望者のみ)
※1 個別相談

13:00 終了(予定)

E 数学

一筆書きできる図とできない図の見分け方

一筆書きの「できる・できない」を完全攻略!グループで意見交換を行いながら、ゲーム感覚で楽しく身に付けることができます。お楽しみに!

F 英語

Let's enjoy ENGLISH!

中学校で習った文法事項を使って身近にあるものを英語で表現していきます。英語が苦手な人でも大丈夫です!ゲームを用いて楽しく高校の授業を体験しましょう。

G 理科

化石の石こう模型作り

皆さんがよく知っている示準化石(三葉虫やアンモナイト)の模型を作りませんか。実物からとった型に石こうを流し込んで固め、本物そっくりに彩色し、化石の知識を深めましょう。

※1 体験の後に
さらに! 個別相談も
出来ます!

高校生活のこと、受験のことなど
いろいろ相談してください。

九州高校の部活動は、体育部・文化部を合わせると**41部(同好会・愛好会含む)**。もちろん数だけじゃなくて、全国大会に出場する部もたくさんあります。オープンスクールでは、**高校生と一緒に実際に部活動を体験**できます。

9:00 教室開場

9:30 学校説明
保護者説明会

10:10 部活動体験開始

★体験する部活動によって
終了時間が異なります。

12:00 校内自由見学(希望者のみ)
※1 個別相談

13:00 終了(予定)

体育部・文化部の中からチョイス!

体育部

- ソフトボール部
- サッカー部
- 陸上競技部
- バスケットボール部
- バレーボール部
- 卓球部
- 野球部(男)
- 剣道部
- 水泳部
- 山岳部
- 応援団部
- チアリーディング部(女)
- ハンドボール部(男)
- 硬式テニス部
- 空手道部

文化部

- 吹奏楽部
- 美術部
- 写真部
- 英語研究部
- 科学部
- 文芸部
- 放送部
- 書道部
- 弁論部
- 歴史研究部
- 演劇部
- 漫画研究部
- 茶道部
- モダンアート部
- 和太鼓部
- 九州アジアクラブ(KAC)
- コーラス・ギター愛好会
- パソコン愛好会
- ボランティア愛好会
- 数学研究愛好会
- 囲碁同好会

★練習環境や安全面を考慮し、申し込み定員を設ける場合がございます。
公式戦等の関係により体験を実施しない部活動もございます。申し込み時に再度ご確認ください。

[第2回] 10月7日(土) 造形芸術科

設備も充実の造形芸術科

県内屈指の設備を備え、10名の美術教員による**本格的な造形教育**を受けることができる造形芸術科。オープンスクール第2回目では、**2つのコース**からチョイスできます!

【素描・構成】の実技問題にチャレンジ! 実技チャレンジ コース

or

ひとあし先に造形芸術科の入試科目 【素描・構成】の練習ができる 実技指導 コース

保護者向け造形芸術科説明会も内容充実

9:30~

リモートディスカッション

【藝大生(卒業生)と話そう】

本校造形芸術科の卒業生で、東京藝術大学に通う現役の「藝大生」とZOOMを繋ぎ、いろいろと話を聞くことができます。「なぜ藝大を選んだの?」「どんな受験勉強をしたの?」「藝大生の日」「ズバリ!藝大生って変わってる?」など、なかなか聞くことが出来ない興味深い話が満載です。九州高校の造形芸術科だから出来るイベントをお楽しみください。

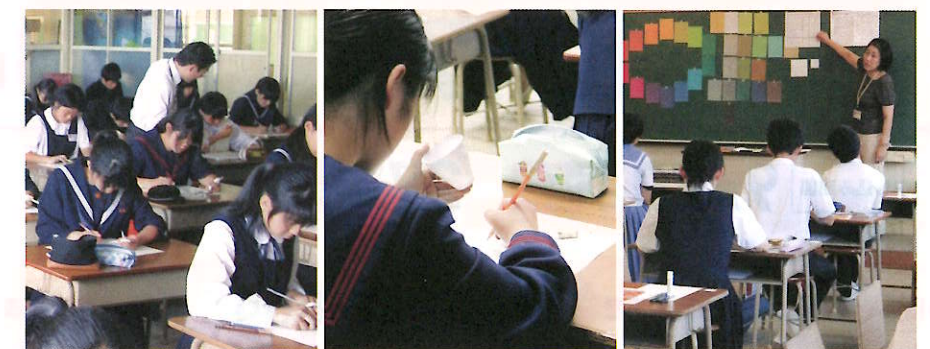

保護者の方々へ 役立つ情報がいっぱい!

9:30~

九州高校のオープンスクールでは、保護者の皆様にむけて、学校概要説明、入試説明や個別相談を実施しております。



部活動紹介動画

全41部活動の
紹介動画を
作成しています!!



オープンスクール 次回日程

[第3回]
11月3日(金・祝)

普通科
高校入試攻略講座
and
部活動・校内自由見学

造形芸術科
実技講習会



秋のオープンキャンパス 部活動体験

バスケットボール部
サッカー部
バレーボール部
卓球部
ソフトテニス部
硬式テニス部
バドミントン部
ゴルフ部
吹奏楽部
書道部
ダンス部
ヨット部
ボウリング部
ポウリング部
駅伝部
マラソン部
バレーボール部
バドミントン部
ゴルフ部
吹奏楽部
書道部
ダンス部
ヨット部
ボウリング部
ポウリング部

バスケットボール部
サッカー部
バレーボール部
卓球部
ソフトテニス部
硬式テニス部
バドミントン部
ゴルフ部
吹奏楽部
書道部
ダンス部
ヨット部
ボウリング部
ポウリング部
駅伝部
マラソン部
バレーボール部
バドミントン部
ゴルフ部
吹奏楽部
書道部
ダンス部
ヨット部
ボウリング部
ポウリング部

開催決定!
10.14 sat
10:00-12:00

お申込みはコチラ
申込み締め切り
10.11 wed



※部活動体験参加には事前申込みが必要となります。

秋のオープンキャンパス 部活動体験

開催日 2023年10月14日(土)
体験時間 10:00~12:00(受付9:45~)
受付場所 福岡第一高等学校 噴水前
会場 各部活動体験場所

3年間ひたむきに打ち込める「好き」と出会う部活動体験!
この機会にDAIICHIの部活動を体験してみてください!

※ヨット部(小戸ヨットハーバー)・馬術部(ルヴァードライディングクラブ)につきましては、現地集合、現地解散となります。

体験できる部活動

部活動体験参加に必要な準備について
各部活動の当日の服装や持ち物について、本校ホームページに記載しておりますのでご確認ください。

- バスケットボール部(男子)**
実施場所 ▶ 記念体育館2階
「TEAM」の精神で「心」も「技術」も「日本一」を目指します!
- 剣道部(男子)**
実施場所 ▶ 剣道場
「夢」を実現できる伝統クラブ
- 剣道部(女子)**
実施場所 ▶ 剣道場
日本一を目指し日々の稽古に取り組んでいます!!
- 野球部**
実施場所 ▶ 総合グラウンド
目指すは憧れの甲子園!
目標に一致団結し、戦っています!
- 陸上競技部**
実施場所 ▶ 中央グラウンド
近年目覚ましい活躍をしている陸上競技部。
- 駅伝部**
実施場所 ▶ 中央グラウンド
全国高校駅伝出場!
- ヨット部**
実施場所 ▶ 小戸ヨットハーバー
全国にその名を知るヨット部は、今後ますますめざましい活躍が約束されています。
- バスケットボール部(女子)**
実施場所 ▶ 工業館4階
バスケットボールを通して「一気」の心をつける事ができるように頑張ります。
- サッカー部**
実施場所 ▶ 中央グラウンド
闘走心
~ Greens go for the goal ~
- 馬術部**
実施場所 ▶ ルヴァードライディングクラブ
本格的な指導と設備により団体出場も果たす最近メキメキと実力を上げたクラブです。
- ボウリング部**
実施場所 ▶ 大橋シーボウル
全国大会での優勝を目指して日々練習に励んでいます。
- ゴルフ部**
実施場所 ▶ 薬大テニスコート下
ゴルフ部は、日々の練習の成果が実り、着実に実績を挙げている今注目の部活動です。
- テニス部**
実施場所 ▶ 薬大テニスコート
各種大会の優勝を目指して日々練習に励んでいます。
- バレーボール部(女子)**
実施場所 ▶ 工業館4階
闘気
~ For the Team for the Win ~
- バドミントン部**
実施場所 ▶ 記念体育館1階
一羽入魂で日々の練習を頑張っています。
- 吹奏楽部**
実施場所 ▶ 音楽堂
吹奏楽の枠を超えた本物の音楽を目指します。
- クラシック演奏部**
実施場所 ▶ 音楽堂
(ピアノ、ヴァイオリン、チェロ、声楽、電子オルガン)
- ダンス部**
実施場所 ▶ 薬付東館4階
Connecting People (レッスンルーム)
~ダンスで人とつながりたい!~
- 鼓道部**
実施場所 ▶ 薬付西館4階
温故知新。
(レッスンルーム)
日本の伝統文化にふれてみませんか?
- 書道部**
実施場所 ▶ 薬付西館205
固い書道とは一味違う。
自由な表現と無限の可能性を!
- HADO部**
実施場所 ▶ HADO部屋
世界初の部活!
福岡から世界へ!
- eスポーツ部**
実施場所 ▶ 第一高校校舎南館2階
1フロアが決める勝負の世界! (2-DE)
たかがゲームなんて言わせない

申込方法 本校ホームページよりお申込みください。
申込締切日 2023年10月11日(水) お申込みはコチラ
お問合せ先 福岡第一高等学校広報部
TEL:092-541-0165 FAX:092-541-3933

その他注意事項
※部活動体験参加には事前申込みが必要となります。
※部活動体験参加者には「オープンキャンパス修了証」を発行いたします。
※部活動体験日は本校で保険に加入します。
※天候等の状況により中止する場合は、当日8:00までに本校ホームページにてお知らせいたします。

個性の伸展による人生練磨

学校法人 都築学園
福岡第一高等学校
〒815-0037 福岡県福岡市南区玉川町22-1
TEL.092-541-0165 https://f.f-parama.ed.jp/

学校法人 都築学園
第一薬科大学附属高等学校
〒815-0037 福岡県福岡市南区玉川町22-1
TEL.092-541-0167 https://d.f-parama.ed.jp/

筑陽学園高等学校 指定校推薦枠数一覧 (R6年度入試)

指定校推薦とは、大学が、特定の高校を指定して実施する入試方法。
 勉強や部活動の成績などを評価して校内選考が行われます。出願できればほぼ合格できる人気の入試制度です。

九州

大学	人数
1 西南学院大学	12
2 福岡大学	44
3 久留米大学	10
4 福岡工業大学	9
5 福岡歯科大学	1
6 立命館アジア太平洋大学	2
7 九州産業大学	14
8 九州共立大学	5
9 九州国際大学	10
10 九州女子大学	3
11 久留米工業大学	5
12 国際医療福祉大学	6
13 サイバー大学	1
14 西南女学院大学	7
15 聖マリア学院大学	2
16 第一薬科大学	5
17 筑紫女学園大学	16
18 中村学園大学	3
19 日本経済大学	2
20 令和健康科学大学	3
21 福岡女学院大学	9
22 九州情報大学	1
23 九州栄養福祉大学	1
24 純真学園大学	1
25 福岡国際医療福祉大学	3
26 帝京大学	5
27 近畿大学	1
28 西九州大学	13
29 長崎純心大学	8
30 長崎国際大学	6
31 長崎外国語大学	2
32 活水女子大学	4
33 鎮西学院大学	6
34 長崎総合科学大学	2
35 熊本学園大学	4

九州

大学	人数
36 平成音楽大学	2
37 崇城大学	6
38 東海大学	5
39 九州看護福祉大学	2
40 別府大学	6
41 日本文理大学	15
42 南九州大学	5
43 宮崎国際大学	2
44 九州医療科学大学	10

北海道・東北

大学	人数
45 北海道情報大学	8
46 富士大学	4

関東

大学	人数
47 中央大学	2
48 法政大学	1
49 東京理科大学	5
50 北里大学	1
51 駒澤大学	4
52 学習院女子大学	2
53 ものつくり大学	5
54 帝京大学	5
55 流通経済大学	2
56 上武大学	4
57 清和大学	2
58 淑徳大学	10
59 聖学院大学	11
60 城西大学	8
61 埼玉学園大学	4
62 文教大学	1
63 日本薬科大学	6
64 中央学院大学	3
65 東京情報大学	1
66 東都大学	1
67 千葉工業大学	2
68 玉川大学	22

関東

大学	人数
69 武蔵野大学	2
70 東京農業大学	4
71 嘉悦大学	2
72 杉野服飾大学	4
73 帝京科学大学	12
74 立正大学	4
75 東洋学園大学	9
76 帝京平成大学	2
77 工学院大学	10
78 女子美術大学	10
79 国士館大学	1
80 芝浦工業大学	18
81 情報経営イノベーション専門職大学	1
82 東京工科大学	14
83 日本文化大学	2
84 東京工芸大学	2
85 駒澤女子大学	8
86 東京造形大学	3
87 多摩大学	4
88 創価大学	10
89 神奈川工科大学	3
90 関東学院大学	19
91 桐蔭横浜大学	3
92 横浜商科大学	1
93 ビューティ&ヘルス専門職大学	1

中部

大学	人数
94 北陸大学	10
95 静岡産業大学	2
96 山梨学院大学	2
97 愛知工業大学	3
98 朝日大学	2
99 愛知学院大学	2
100 名古屋商科大学	5
101 名古屋芸術大学	4
102 名古屋造形大学	2
103 名古屋外国語大学	14

中部

大学	人数
104 中部大学	8
105 人間環境大学	3

近畿

大学	人数
106 同志社大学	2
107 立命館大学	3
108 関西学院大学	9
109 甲南女子大学	1
110 阪南大学	3
111 摂南大学	1
112 皇學館大学	6
113 鈴鹿医療科学大学	10
114 成安造形大学	2
115 京都精華大学	4
116 京都美術工芸大学	2
117 京都文教大学	10
118 羽衣国際大学	7
119 大阪芸術大学	8
120 大阪青山大学	4
121 大阪産業大学	12
122 大阪商業大学	4
123 関西福祉科学大学	30
124 太成学院大学	9
125 大阪成蹊大学	5
126 桃山学院教育大学	1
127 大阪信愛学院大学	3
128 帝塚山学院大学	4
129 芦屋大学	5
130 甲子園大学	6
131 神戸学院大学	1
132 神戸医療未来大学	1
133 神戸芸術工科大学	3
134 大手前大学	8
135 神戸女学院大学	3
136 関西国際大学	6
137 神戸親和女子大学	4
138 武庫川女子大学	14

中国・四国

大学	人数
139 近畿大学	1
140 岡山理科大学	11
141 安田女子大学	14
142 環太平洋大学	4
143 福山大学	5
144 広島工業大学	24
145 広島国際大学	17
146 至誠館大学	1
147 宇部フロンティア大学	6
148 梅光学院大学	1
149 東亜大学	14
150 徳島文理大学	10
151 聖カタリナ大学	3

短期大学

短期大学	人数
1 九州女子短大	3
2 香蘭女子短大	5
3 精華女子短大	6
4 純真短大	4
5 西日本短大	3
6 福岡こども短大	2
7 福岡医療短大	1
8 福岡女学院大学短大部	2
9 福岡女子短大	2
10 中村学園大学短大部	4
11 九州産業大学造形短大部	2
12 九州大谷短大	4
13 九州龍谷短大	2
14 長崎短大	8
15 その他の短期大学	51

大学 合計	901
短期大学 合計	99
専門学校 合計	174
指定校推薦枠 合計	1,174

※指定校推薦枠数が「制限なし」「若干名」の場合、どちらも「1名」として記入・計算しております。

※指定校推薦枠数は毎年変更になります。

R5年度入試

指定校推薦入試で進学した卒業生たち(一部抜粋)

中央大学 経済学部 合格

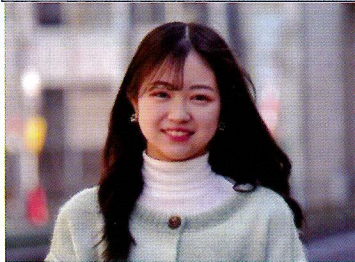

特別進学クラス
杉本 沙優
(大野中)

私は、当初国立大学の理系を目指していましたが、将来の夢が変わり、高3より文系に転向しました。高3での進路変更により大きな不安もありましたが、それまでの遅れを取り戻すべく先生方が参考書やプリントの用意など丁寧にサポートしてくださいのおかげで、安心して受験に臨み無事合格を勝ち取ることができました。いつも近くで支え、応援してくださいました先生方をはじめ、家族、友人にはとても感謝しています。筑陽で経験したことを糧に、これからも将来の夢に向かって頑張ります。

法政大学 キャリアデザイン学部 合格



特別進学クラス
高橋 慶悟
(春日西中)

私は、筑陽学園が大学進学に強いところに惹かれて受験しました。入学すると、私が思っている以上に生徒思いの先生が多くいらっしゃいました。定期考査前には、私が理解できるよう放課後遅くまで丁寧に指導してください、入試前には、過去のデータをもとに個々に合った指導をしてくださいました。私が法政大学に合格することができたのは、このように熱心で丁寧な指導をしていただいたからです。3年間、筑陽で学んだことをこれからの人生で活かしていきたいと思います。

関西学院大学 工学部 合格



特別進学クラス
戸次 達也
(大和利中)
テニス部

私は、所属するテニススクールにいた筑陽学園の先輩から、学校の雰囲気や指定校推薦を含む高い進学実績、何よりテニス部の素晴らしい活動実績を聞いて筑陽学園を専願で受験しました。勉強と部活動の両立は大変でしたが、先生方の手厚く親身なご指導のおかげで、部活動でも好成績を残し、第一志望の大学に合格することもできました。筑陽は、文武両道を実践したいという人には最適な環境があります。ぜひみなさんも筑陽に来て夢を叶えてください。

西南学院大学
経済学部 合格



特別進学クラス
仲 葵生(諏訪中)
書道部

福岡大学
工学部 合格

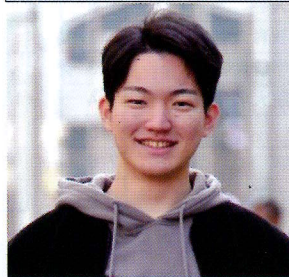

特別進学クラス
小糸 玲次郎(春日中)

西南学院大学
外国語学部 合格



進学クラス
倉原 凜華(三國中)

福岡大学
法学部 合格



進学クラス
井上 梨花(横手中)

福岡大学
商学部 合格



進学クラス
田中 洋太(学院院中)
硬式野球部

西南学院大学
外国語学部 合格



中高一貫科
川原 都愛(筑陽学園中)
剣道部

高校の授業を体験しよう!

令和5年度中学生体験入学のお知らせ

福岡県立三井高等学校

- 1 目的 中学生とその保護者等に三井高等学校を開放し、興味・関心を喚起しつつ理解を深めることのできる本校の授業や生徒会活動・部活動を通じた本校生徒との交流を体験してもらうことで本校の教育内容や特色を積極的に提供し、中学生が主体的に進路を選択できるよう支援する。
- 2 日時 令和5年10月28日(土) 13:10~16:00
- 3 日程

12:30~	中学生・保護者・引率者受付(正面玄関)
13:10~13:50	全体会
13:50~	体験授業実施会場へ移動
14:05~	コース別体験授業(生徒) 学校説明会(保護者・引率者)
	普通科一般・・・各会場
	スポーツ健康コース・・・青松館(更衣) → 体育館 → 各会場
	福祉教養コース・・・福祉実習室
	保護者・引率者・・・視聴覚室
14:50~15:00	分散会・閉校式(コース毎)
15:00~16:00	部活動自由見学

- 4 準備するもの

裏面の「高校の授業を体験しよう!」を参照の上、必要なものをご準備ください。 **右** →

※1 希望者が多い場合や少ない場合には、第2・第3希望になることがあります。

※2 強化部の「柔道部」「ソフトボール部」は、当日公式戦のため不在です。(3年生の部員が活動内容の紹介などを行う予定です。)

- 5 その他
 - ① 事前申し込みが必要となっています。本校ホームページの「中学生の皆さんへ」をクリックし、「令和5年度中学生体験入学」申込フォームから必要事項を入力してください。(下記QRコードからも入力できます。)
 - ② 各中学校の制服で参加をお願いします。
 - ③ 上履き・靴入れをご持参ください。
 - ④ 車で来校される場合は第2駐車場をご利用ください。
 - ⑤ 新型コロナウイルスの感染状況等によって中止や内容の変更がある場合には、ホームページ等でお知らせします。

HP用QRコード



普通科一般

教科・科目	実施場所	担当者	タイトル・内容	持参物
国語	3年4組教室	福元	古典の世界	筆記用具
社会	3年3組教室	田中博	歴史入門	筆記用具
数学	3年2組教室	倉富	楽しい数学	筆記用具
理科	物理実験室	大内田	スライムを作ってみよう	筆記用具
英語	英語講義室	上田	Hot Potato! 英語で知ろう三井高校	筆記用具
家庭	洋裁実習室	森田	筆談ボードを作ろう	筆記用具

福祉教養コース(全員)

教科	実施場所	担当者	タイトル・内容	持参物
福祉	福祉実習室	内田・鬼塚	福祉を知ろう	筆記用具

スポーツ健康コース

教科・科目(種目)	実施場所	担当者	タイトル・内容	持参物
体育の体験授業	体育館2F	秋吉 鈴木良 長野 野口	基礎的・基本的な体の動かし方を、体操や体感運動を通して学びます。	シューズ 運動ができる服装
陸上競技	グラウンド	八塚	見学及び基本ドリル	シューズ 運動ができる服装
剣道	体育館1F 剣道場	長野	見学、基本練習	防具
柔道	会議室	前田	公式試合参加のため会議室にて3年生生徒が活動内容等を説明します。	筆記用具
レスリング	レスリング道場	田中章	見学、基本練習	運動ができる服装
野球	グラウンド	秋吉	見学及び簡単な動作練習	グローブ
ソフトボール	会議室	前田	公式試合参加のため会議室にて3年生生徒が活動内容等を説明します。	筆記用具
バスケットボール	体育館2F	鈴木良	バスケットボールの基礎トレーニングと個人スキルの向上	シューズ 運動ができる服装

三井高校 体育祭 2023



9月30日(土)

9時～12時35分終了予定
本校保護者・中学生のみの限定公開



ホームページで
学校の様子をチェック!



公式 Instagram で
体育祭の活動を公開中!

中学生限定



こちらのQRコードから
前日(15時)までに
事前申し込みをした方のみ
観覧可能です。

「三井高キャンパスツアー2023」

(進路相談会・部活動見学会)



第1回 ~~8月26日(土)~~ 済
第2回 9月23日(土)
第3回 12月2日(土)



プログラム

学校説明	9:00 受付	9:20 学校説明	10:00 部活動見学
部活動見学	9:00~11:00 受付	受付後、各活動場所へ	
	個別進路相談	10:00~11:00 個別進路相談 (希望者)	

【学校説明コース】

受付時間は9:00~9:20です。正面玄関までお越しください。説明会終了後はご自由に部活動をご見学ください。10:00~は個別進路相談も実施しております。

【部活動見学コース】

受付時間は9:00~11:00です。受付後は自由に部活動をご見学ください。

【個別進路相談】

10:00~11:00に事務室横応接室で実施します。受付を済ませて時間内にお越しください。

【実施予定部活動】

野球部 レスリング部 剣道部 柔道部 陸上競技部 バスケットボール部

※1 強化部の「ソフトボール部」は、当日試合のため不在です。(3年生がご説明します。)

※2 練習場所は、当日受付でお知らせします。

【諸注意】

- 事前申し込みが必要となっています。本校ホームページ「中学生の皆さんへ」をクリックし、「三井高キャンパスツアー2023」(進路相談会・部活動見学会)申込フォームから必要事項を入力してください。(上記QRコードからも入力できます。)
- 部活動見学のみの参加もできます。(9:00~11:00に受付をしてください)
- 希望者には個別進路相談も行います。(10:00~11:00にお越しください)
- 中学生については、制服での参加をお願いします。
- 部活動は見学のみで、活動への参加はできません。
- 保護者の方々の参加も受け付けています。
- 上履き・靴入れをご持参ください。



お待ちしております!!

MIIKO

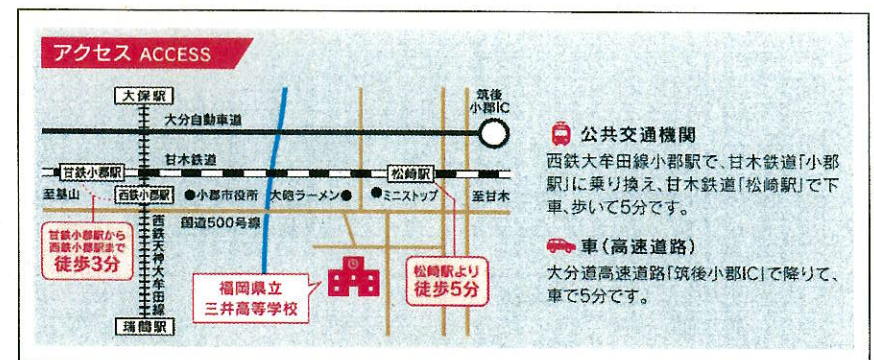

筑紫女学園高等学校 学校紹介・ 見学会



令和5年
とき **10月14日(土)**
9:30~12:30
(全体会終了は11:30)

場所 本校講堂及び各教室

内容 学校説明、入試説明、体験授業、
体育部体験/見学、文化部見学、
校舎自由見学、個別相談

*“Teach Less,
Learn More.”*

教え込む教育から、
自ら学び考える教育へ

申込み期間 **9/17(日)~10/8(日)**

申し込み方法 左記より必要事項を記入の上、11講座から希望の体験授業を選択し、お申し込みください。
(各体験授業は先着順となっています。当日の参加も可能ですが、ご希望に添えない場合がありますのでご了承ください。)

申込み先URL https://chikujo.ed.jp/whatsnew/news_3773/

体験入学・個別見学 上記、説明会以外にも、体験入学や個別見学の申し込みを随時受け付けています。お気軽にお尋ねください。

<https://www.chikujo.ed.jp>

筑紫女学園高校 検索

PCからは筑紫女学園高校で検索
携帯スマートフォンからはQRで



当日のスケジュール

9:00~ 受付

9:30~10:30 全体説明



- ・校長挨拶
- ・学校説明 (生徒プレゼン)
- ・入試説明 (傾向と対策)

10:40~11:10 選べる体験授業

6教科11講座より選べます。
詳細はWebサイトよりご確認ください。

11:30 全体会終了予定

11:30~12:30 自由参加

- ・体育部体験/見学
- ・文化部自由見学
- ・食堂体験
- ・個別相談
- ・校内自由見学

次回開催 info

ナイト説明会 11月2日(木)
18:00~19:00 11月17日(金)

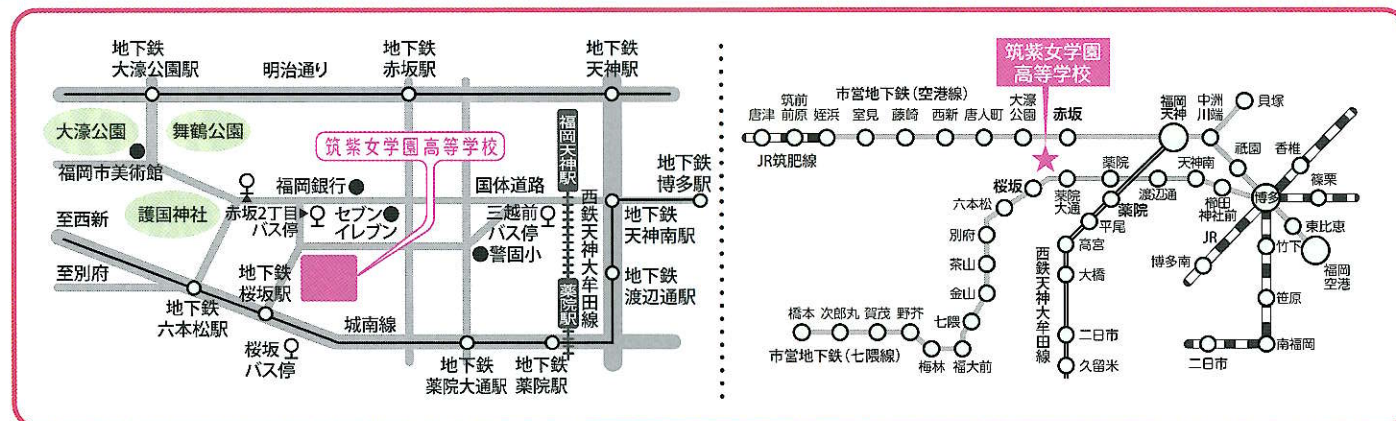

交通アクセス

- 【西鉄】○西鉄電車福岡(天神)駅下車、「天神警固神社三越前」より西鉄バス
国体道路経由「赤坂2丁目」下車、徒歩3分
- 西鉄電車薬院駅下車、徒歩15分
- 西鉄バス城南線経由「桜坂」下車、徒歩8分
- 【地下鉄】○空港線・赤坂駅下車、徒歩13分 ○七隈線・桜坂駅下車、徒歩7分
- 【JR】○博多駅より地下鉄赤坂駅下車、徒歩13分

体育部体験・見学 12:30~

実施部活動及び体験の有無、時間等は9月以降にWebサイトにてお知らせします。

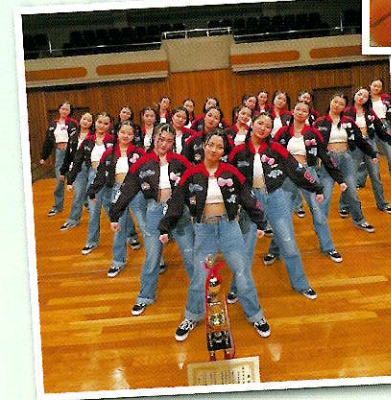

*大会等で実施できない部活動もありますので、必ずWebサイトでご確認ください。



食堂ランチ(軽食)体験!
うちの特別メニューから
選べるよ!

どれでも
1食300円



*写真は実際の食堂メニュー(サンプル)です。当日は学校紹介・見学会用の特別メニューの提供になります。特別メニュー3品の詳細は9月以降の本校Webサイトでご確認ください。

筑紫女学園高等学校
CHIKUSHI JOGAKUEN SENIOR HIGH SCHOOL

〒810-0023 福岡市中央区警固2丁目8番1号

TEL 092-771-3066

<https://www.chikujo.ed.jp>

Chikujō de Night

医進・サイエンスコース、
探究活動、英語教育など
筑女の取組をご紹介します！

令和5年度
ナイト説明会

Teach Less, Learn More. 教え込む教育から、自ら学び考える教育へ

中学校・高等学校 合同開催 11/2 木 11/17 金 会場／本校講堂

[両日とも 18:00 開始 19:00 終了予定 希望者対象の個別相談は～19:30] 申し込み方法 本校Webサイトの説明会申込フォームからお申し込みください。(当日受付も可) お申し込みは10月上旬から開始いたします。



▲お申し込みはこちら
(中高共通)

当日の内容 ▶ 「本校教育方針」「医進・サイエンスコース」「コース編成」「本校の取組」
「在校生挨拶」「入試、奨学金制度」「個別相談」など

※ 終了時刻が遅くなりますので、小学生の皆さんは、必ず保護者の方と一緒にご参加ください。

筑紫女学園中学校・高等学校

〒810-0023
福岡市中央区警固2丁目8番1号 TEL 092-771-3066
<https://www.chikujō.ed.jp>

FAX 092-781-7021
☐電話受付時間 平日 8:30～16:30

筑紫女学園 検索

▲PCからは筑紫女学園で検索



八女学院高校 【私立】(八女市) 高校からのパンフレット配布済み

高校体験入学

保護者の参加も可能です。

9月30日(土)

8:40~受付

9:15~全体会

9:50~ 授業体験

① (国数社理英より一選択) 50分)

② 学校説明・

クラブ紹介ビデオ

12:00頃 アンケート後、解散

13~14時 クラブ体験会(希望者)

【運動部】女子バレー 剣道 バスケ 硬式野球 硬式テニス サッカー ダンス
陸上競技 卓球 弓道

【文化部】吹奏楽 書道 茶華道 美術 ESS 演劇 音楽 新聞 科学

チャレンジしたいクラブを選べます。体験ができる服装を持参してください。更衣室は準備しています。

高校クラブ体験入学

9月2日・9日に実施されました。

(7/20の進路便りでお知らせ済み)

受講を希望する授業(選択制)

国語 (楽しい「ニホンゴ」の世界へようこそ!)

数学 (ひみつ道具のヒ・ミ・ツ)

英語 (洋楽で英語を学ぼう!)

社会 (あなたの知らない社会の中にひそむ数字の世界)

理科 (ビックリ理科実験!)

※ 筆記用具・上履きをご持参ください。

参加申し込み



QRコードもしくは八女学院高のHPで各自で申し込みしてください。

体験入学の申込締切は9月27日(水)です。

はやめに申し込みをお願いします。

サタデー オープンスクール

(土曜日の午前中)

生徒・保護者に対して、個別の学校説明会・授業見学・相談会を実施します。

10/07(土) 10/21(土) 11/04(土) 11/18(土) 12/02(土) 12/16(土)

八女学院高校よりお知らせ

- 現在設置している「特進コース・進学コース」を発展的に再編し、多様な進路希望に対応できるよう「特別進学Ⅰ類コース・Ⅱ類コース」と名称を変更した上で、生徒募集を行います。
- 専願入試・前期入試・後期入試すべての英語の試験に「リスニングテスト」を一部導入します。

定時制単位制高校(県立)のご案内(裏面)

多様な進路の選択肢として、【定時制単位制】の県立高校があることを生徒や保護者に説明する様に、県教育委員会から案内文書が来ましたので、裏面に掲載しています。

(本校の進路便りでは、今までに大牟田北高校を中心に、博多青松高校・西田川高校を紹介してきました。)

中学校まで学校にうまくなじめなかった生徒も多く学んでいるそうです。高校受験に不安を感じている生徒にとっても、進路の選択肢の一つとして、考えられてはいかがでしょうか。

久商祭

～つむぐ～

一般公開

10月7日(土)

10:00~14:00

♪クラスによる模擬店
♪文化部門による展示
♪野外ステージ
(ダンス部門・
文化部門・
有志)

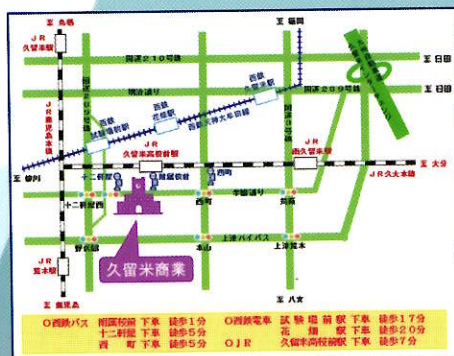

- ・当日、駐車場はございません
車での来場はご遠慮ください
- ・ご来校の際は公共交通機関をご利用ください
- ・近隣(ローソン等)への違法駐車は絶対にやめてください

【お問い合わせ】 久留米市立久留米商業高校
久留米市南1丁目1番1号
TEL (0942) 33-1285

【模擬店販売一覧】

◎ 1学年

- 甘酒・甘酒ゼリー・糰製品(サクラみそ食品株式会社)
- 箸・皿(井上らんたい漆器)
- 御茶・ジェラート・もなか(茶舗 ふりゅう)
- 焼き菓子・ラスク(穀物屋 森光商店)
- コーヒー・焼き菓子(あだち珈琲 久留米店)
- お香(香舗 天年堂)
- ドライフルーツ・コンフィチュール(人気無農薬フルーツ いのうえ農園)

◎ 2学年

- クレープ(シュシュクレープ)
- 雑貨・缶バッチ体験(三光タックシステム株式会社)
- うどん・ラーメン(田中の麺家)
- プリン・ロールケーキ(ぶりのんのススメ)
- コースター・ポーチ(株式会社 西原糸店)
- 黒酢チキン南蛮・揚げゴマ団子(鉄鍋麻婆豆腐専門店 想一)
- 残月(創菓堂 素人残月)

◎ 3学年

- マラサダ・カレーパン(カレーパン専門店 FAM)
- パン・ハコパン(ぶどうぱん専門店 ぶとぱん)
- ビビンバ・チキン(Koreanfood Pivi)
- サンドウィッチ(THE SANDWICH SHOP)
- おにぎり(おむすび専門店ときむすび)
- ドーナツ(slowly "kitchen")
- わらびもち(とろり天使のわらびもち)

久留米商業 HP



スケジュール等

随時UPしていきます!





ドリームスFM
まちに夢をひろげようプロジェクト企画

がんばれ
受験生!

地元高校 ラジオ入試説明会

2023



放送終了後に
公式Youtube
チャンネルで
何度でも聴ける!
Radio + Youtube
76.5 MHz



放送期間 2023年10/2(月)▶11/1(水) **放送時間** 14:05~14:20 (ハピネスワールド内)

久留米市立久留米商業高等学校	福岡県立三洲高等学校	福岡県立浮羽究真館高等学校	佐賀県立鳥栖工業高等学校	私立久留米信愛高等学校
久留米市立南筑高等学校	福岡県立大川樟風高等学校	福岡県立朝倉高等学校	佐賀県立鳥栖商業高等学校	私立久留米学園高等学校
福岡県立明善高等学校	福岡県立小郡高等学校	福岡県立朝倉東高等学校	佐賀県立三養基高等学校	私立東明館高等学校
福岡県立久留米高等学校	福岡県立三井高等学校	福岡県立朝倉光陽高等学校	国立久留米工業高等専門学校	
福岡県立久留米筑水高等学校	福岡県立浮羽工業高等学校	佐賀県立鳥栖高等学校	私立祐誠高等学校	

放送日は裏面へ

私たちはがんばる受験生を応援します!(協賛企業)

ecology&economy izumi 70周年	おかげさまで創業77周年 江口車輦販売 株式会社	亀屋硝子株式会社	北原ウエルテック株式会社 Unique Hightech Fantastic
INOAC 株式会社九州イノアック	福岡朝倉の老舗試元 株式会社 篠崎	43rd 昭利建設	一生のパートナー 第一生命 Dai-ichi Life Group
DAIUN 株式会社 大連	筑邦銀行	TOA 有限会社 東亜商会	BRIDGESTONE Solutions for your journey
MARUKYU 丸久鋼材株式会社	物流で未来に貢献する 有限会社 宮崎商事	ムライケミカルパック株式会社 MURAI CHEMICAL PACK CO.,LTD.	ローム・アポロ株式会社

(50音順)

DREAMS FM 76.5 MHz

OFFICIAL FACEBOOK OFFICIAL INSTAGRAM OFFICIAL YOUTUBE INTERNET RADIO OFFICIAL SITE

【番組に関するお問合せ】ドリームスエフエム放送株式会社 TEL 0942-30-0765

地元高校ラジオ入試説明会 2023 76.5 MHz

放送期間 2023年10/2(月)▶11/1(水) **放送時間** 14:05~14:20 (ハピネスワールド内)

1 10/2(月) 久留米市立久留米商業高等学校	13 10/18(水) 福岡県立朝倉東高等学校
2 10/3(火) 久留米市立南筑高等学校	14 10/19(木) 福岡県立朝倉光陽高等学校
3 10/4(水) 福岡県立明善高等学校	15 10/20(金) 佐賀県立鳥栖高等学校
4 10/5(木) 福岡県立久留米高等学校	16 10/23(月) 佐賀県立鳥栖工業高等学校
5 10/6(金) 福岡県立久留米筑水高等学校	17 10/24(火) 佐賀県立鳥栖商業高等学校
6 10/9(月) 福岡県立三洲高等学校	18 10/25(水) 佐賀県立三養基高等学校
7 10/10(火) 福岡県立大川樟風高等学校	19 10/26(木) 国立久留米工業高等専門学校
8 10/11(水) 福岡県立小郡高等学校	20 10/27(金) 私立祐誠高等学校
9 10/12(木) 福岡県立三井高等学校	21 10/30(月) 私立久留米信愛高等学校
10 10/13(金) 福岡県立浮羽工業高等学校	22 10/31(火) 私立久留米学園高等学校
11 10/16(月) 福岡県立浮羽究真館高等学校	23 11/1(水) 私立東明館高等学校
12 10/17(火) 福岡県立朝倉高等学校	

放送終了後に公式Youtubeチャンネルで何度でも聴ける!

*放送はラジオ76.5MHzとインターネットでもお聴きいただけます。(放送終了後はアーカイブ配信します。)

ドリームスFM 76.5MHzで J-WAVEが聴ける!

TOKIO HOT 100
日曜日 / 13:00~17:00 クリス・ペプラー
J-WAVE 最新チャート TOP100 をオンエア!
豪華ゲスト・エンタメ情報を詰め込んだ4時間

THE KINGS PLACE
25:00~26:00
月曜日 / 04 Limited Sazabys
火曜日 / MAN WITH A MISSION
水曜日 / DISH//
木曜日 / Mr. ふおるて

MILLION BILLION
土曜日 / 17:00~18:00 BE:FIRST
DIVE TO THE NEW WORLD
土曜日 / 23:00~24:00 SKY-HI
LIFESTYLE COLLEGE
日曜日 / 18:00~19:00 吉岡里帆

ドリームスFM
まちに夢をひろげようプロジェクト企画

同窓会 声かけ ラジオ

無料で同意会開催のラジオ告知
無料でドリームスFMの生番組に出演して、同窓会のお知らせをすることができます。
※詳しくはお問い合わせください。

ラジオで全員集合!

ラジオで防災 地域の防災情報を発信! 防災ラジオ試験放送実施中
台風や災害時は下記の市町と連携して各地域の情報を発信しています。
※試験放送日が土・日・祝日の場合は翌平日に行います。
※インターネットラジオでも同時放送しています。

大刀洗町 毎月1日 12:00~ 【問合せ先】 大刀洗町総務課 0942-77-0171	鳥栖市 毎月10日 12:00~ 【問合せ先】 鳥栖市総務課 0942-85-3506	久留米市 毎月21日 12:00~18:00 【問合せ先】 久留米市防災対策課 0942-30-9074	みやき町 毎月25日 12:00~ 【問合せ先】 みやき町防災安全課 0942-89-1657
--	---	--	---

中3生
のみなさんへ
中1・2生も
大歓迎★

生徒第一だから
第一学院高等学校

オープンスクール & 学校説明会

個別相談は随時受付!

いよいよ今年の出願が始まります!
第一学院高等学校では、そんなみなさんに向けたオープンスクール&学校説明会を開催しています!毎年たくさんの人に参加いただき、高校生活への希望に胸を膨らませる機会になっています!

安心してご参加いただけます!

1. 少人数で実施
2. 感染症拡大防止対策万全

※オンラインでのご参加についてはご相談ください。

《内容例》 キャンパス紹介 在校生への質問タイム 体験授業 入試説明 個別相談 など

【オープンスクール日程】

10月7日(土)・10月21日(土)
11月4日(土)・11月25日(土)
12月2日(土)・12月16日(土)

【注意事項】

- ※ 時間帯は 13:00~15:00 となります。会の終了後に個別相談の時間も設けています。
- ※ 事前予約制になります。
- ※ 各回定員がございます。先着順になりますのでお早めにお申し込み下さい。

※保護者の方のみのご参加も可能です。※上記の日程でのご参加が難しい方もご相談ください。

入試区分	出願時期	試験日
自己推薦入試Ⅰ期	10/1(日)~10/18(水)	10/20(金)・10/21(土) ※時間帯はご相談ください
自己推薦入試Ⅱ期	11/1(水)~11/17(金)	11/18(土)・11/20(月) ※時間帯はご相談ください

第一学院高等学校を選んだ理由は?



【在校生メッセージ】

オープンスクール当日は、私在校生と一緒に中学生の皆さんをサポートします。優しい先生や在校生と暖かい雰囲気のキャンパスです。ぜひ、一度ご来校下さい!

お申し込み方法

①~③いずれかの方法でお申し込みください。

① 中学校の先生を通して
学校の先生に申し込みについて相談してね!

② webから
第一学院サイトからの申し込みも大歓迎!
《マンガで知ろう! 第一学院》公開中★



③ お電話
キャンパスまでお問い合わせください。
※裏面をご覧ください。

第一学院高等学校って、どんな学校?

ONE+ ...
DAIICHI GAKUIN

第一学院での高校生活は、小さな成功が自信を生み、自分がどんどん好きになっていく3年間。一人ひとりの個性と存在を大切にできる環境の中に、成長を実感できる学びや機会がいっぱいこれからますます進化し続ける未来で、あなたはどんな大人になりたいですか?第一学院は高校卒業のその先まで、夢や目標に向かうあなたの歩みに寄り添います。

学びを選べる!

キャンパス通学や自宅でのオンライン学習など、学ぶ場所やスタイルに合わせて選べます。

キャンパス通学
自宅でもオンラインで学ぶ



通いたくなる!

イベントやクラブ・サークル活動、チャレンジする機会が豊富にあり、友だちもできます。

イベント クラブ・サークル
好きなコトに挑戦できる!



学びたくなる!

自分の目標、興味関心に合ったテーマで学べます。

デジタルスキル 自己表現スキル
グローバルコミュニケーション 大学の講座を学ぶ など



未来が楽しみになる!

グループ内に進学先も。目標や夢に合わせて、高校卒業のその先まで希望進路をサポート。

在学中も卒業後も
キャリアの実現を支援



●主な合格実績(過去3年間の実績)

四年制大学
国立: 京都大学/一橋大学/北海道大学/東北大学/千葉大学/名古屋大学/九州大学/筑波大学/お茶の水女子大学/東京学芸大学/東京農工大学/名古屋市立大学/神戸大学/広島大学/北見工業大学/福島大学/埼玉大学/岡山大学 他多数
私立: 早稲田大学/慶應義塾大学/上智大学/東京理科大学/国際基督教大学/明治大学/青山学院大学/立教大学/中央大学/法政大学/学習院大学/南山大学/関西大学/関西学院大学/同志社大学/立命館大学/津田塾大学/芝浦工業大学 他多数
海外: アサンブション大学(タイ)/建国大学校(韓国)/公州大学(韓国)/大邱大学(韓国)

短期大学
大月短期大学/三重短期大学/大分県立芸術文化短期大学/静岡国立環境専門職大学短期大学部/愛知学院大学短期大学部/池坊短期大学/京都外国語短期大学/部山女子短期大学/清泉女子短期大学/聖霊女子短期大学/聖和学園短期大学/中国短期大学/戸板女子短期大学/富山短期大学/ヤマザキ動物看護専門短期大学 他多数
専門学校
ビジネス系、看護系、福祉系、ファッション系、調理系、美容系、芸術系、建築系、工業系、動物系 他多数
就職
多くの企業への就職が決定しています。

在校生のとある1日★

自由に学べる!仲間とリアルタイムでつながれる!



9:00
自宅でホームルーム



9:30
オンラインで授業



12:20
キャンパスでランチ



放課後
サークル活動

第一学院の学び(一瞬)

楽しく学びながら、どんどん成長できる!

成長実感発表会



「フードロス」など、気になるテーマを自ら選び、課題解決に取り組むプロジェクト型学習。発表会はキャンパス挙げての一大イベント!

お仕事体験



学校外で学ぶ機会もいっぱい!ある先輩はFMラジオ局でインターンシップに挑戦!取材や生放送出演でマスコミの現場を体験しました。

コミュニティ育



地域の活動・イベントに参加したり、企業・地域の方とふれあうことで、将来につながる出会いがたくさん!



自分の夢や興味に合わせて選べるコース

詳細はこちら

D-スタンダード (週5日通学可)
D-ベーシック (週2日通学可)

最寄りのキャンパスに違い、高校生活を楽しみながら高校卒業と希望進路実現を目指します。



D-プレミアム (週5日通学可)
D-ベーシックα (週2日通学可)

左記に加え、興味関心や将来の目標に合わせてコースを選択します。

特別進学コース
高大一貫コース

総合コース
特化コース

芸能コース 東京・名古屋・大阪
声優 モデル タレント 俳優 歌手
ワタナベインターテインメントが運営する 進道高等学校と連携しているから事務所直結!
※卒業生:かれん、MAYU、アサヒ

Mobile HighSchool (オンライン)

インターネットを使って、好きな時間に好きな場所で学習を進めるコースです。



スポーツコース 高萩(茨城県)

サッカー

トレーニング時間と学習時間をフレキシブルに確保。スポーツと学業の両立を実現します!



eスポーツコース 東京銀座
eスポーツ実技 動画編集・配信 イベント企画・運営
eスポーツ概論 ゲーム解説 ゲーミング英会話
コナミグループのeスポーツと連携したコースです。プレイヤーとして本気で活躍できる人材を目指します!

通信制高校(広域通信・単位制)

生徒第一だから 第一学院高等学校

第一学院高校 検索
www.daiichigakuin.ed.jp

博多キャンパス

住所: 〒812-0011
福岡県福岡市博多区博多駅前 2-3-7 シティ21ビル5F
TEL: 092-481-2772 FAX: 092-481-2900
MAIL: hakata@daiichigakuin.ed.jp



Open Campus

八女学院高等学校
YAME GAKUIN Senior High School



高校体験入学 2023 第5回 9.30土

> 授業体験 > クラブ体験 >>>

八女学院へ行ってみよう!

タイムスケジュール

8:40~9:10 受付時間	
9:15~ 全体会	
Aグループ 授業体験	Bグループ 学校説明 クラブ紹介ビデオ
学校説明 クラブ紹介ビデオ	授業体験
~11:50(予定) 各教室でアンケート・終了あいさつ 解散	
13:00~14:00 クラブ体験会 希望する方 クラブ体験会	



体験入学プログラム

授業体験 高校の授業を実際に体験します

個別相談会 学校やクラブ活動のことを何でも相談できます

学校説明 学校概要、行事などの説明を詳しく聞くことができます

クラブ体験会 (希望者) 在校生と一緒にクラブ体験! 見学のみも可能です

※各自上ばき・スリッパをご持参ください。

※午後からのクラブ体験会を希望された参加者(生徒のみ)には本校のテイクアウト用のお弁当を用意します。

■ 進学面でも徹底サポート!
八女学院から全国の大学へ!

令和5年度入試
合格実績進路状況

佐賀大学 医学部 医学科	産業医科大学 医学部 医学科	久留米大学 医学部 医学科	九州大学 5名	横浜国立大学 1名	筑波大学 1名	■ 国公立大学 99名
東京理科大学 3名	西南学院大学 20名	関関同立 27名	福岡大学 52名	MARCH 18名	看護学科 (国公立合計) 21名	■ 私立大学 323名
■ 公務員 12名 ■ 就職 1名 ■ 短期大学 8名 ■ 専門学校 28名						

授業
体験

第5回 9.30土

好きな講座を1つ選択!

(当日は上ばき、筆記用具をご持参ください)

NO.2 数学

ひみつ道具のヒ・ミ・ツ

あの国民的人気者が使っている便利なひみつ道具には、実は地球を滅亡させてしまう秘密がある?! その秘密を数学的にみつけてみませんか?

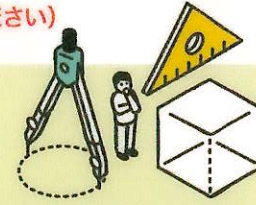

NO.4 社会

アナタの知らない社会の中にひそむ数字の世界

~数字に強い人大集合!クイズ大会始まるよ~
「102658000000000」「1852」「3776」これらは何の数字でしょう? 世の中にあふれる数字から世の中の不思議を解き明かしていこう! アナタの知らない数字の世界にご招待。



NO.1 国語

楽しい「ニホンゴ」の世界へようこそ!

この時間は「言葉で表現する」をテーマにゲーム形式で授業を進めます。

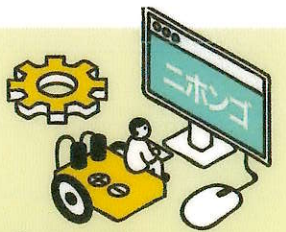

NO.3 英語

洋楽で英語を学ぼう!

~ディズニーのミュージックビデオからケイティ・ペリーまで~
洋楽のミュージックビデオを見てアメリカ文化を感じながら COOL なフレーズを学びましょう。ディズニーのミュージックビデオからケイティ・ペリーまできっとみなさんが好きな曲が出てくるはず!!



NO.5 理科

ビックリ理科実験!

~高分子で遊ぼう~
ビニール袋とスライムの意外な共通点とは? 身近な素材を使った実験を通して物質の性質を調べてみよう。

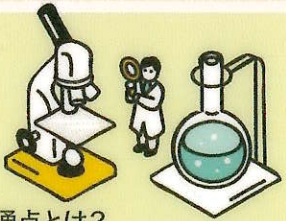

クラブ
体験

チャレンジしたい好きなクラブを1つ選択! (希望者/見学可)

- | | | | |
|---------------|-------------|-------------|-------------|
| ① 女子バレーボール部 | ⑥ 硬式野球部(男子) | ⑩ 女子サッカー部 | ⑭ 陸上競技部(女子) |
| ② 男子剣道部 | ⑦ 男子硬式テニス部 | ⑪ ダンス部(男子) | ⑮ 卓球部(男子) |
| ③ 女子剣道部 | ⑧ 女子硬式テニス部 | ⑫ ダンス部(女子) | ⑯ 卓球部(女子) |
| ④ 男子バスケットボール部 | ⑨ 男子サッカー部 | ⑬ 弓道部(男子) | ⑰ 弓道部(女子) |
| ⑤ 女子バスケットボール部 | | ⑱ 陸上競技部(男子) | |
- 文化部 ⑲ 吹奏楽部 ⑳ 書道部 ㉑ 茶華道部 ㉒ 美術部 ㉓ ESS ㉔ 演劇部 ㉕ 音楽部 ㉖ 新聞部 ㉗ 科学部

※当日はクラブ体験ができる服装をご持参ください。更衣室は準備しています。※参加希望するクラブを1日につき1つ選んでください。

体験入学はホームページからお申し込みください。

① ホームページからのお申し込み

●学院トップページより「体験入学・説明会」のボタンをクリックし専用ページからお申し込みください。

Web: 八女学院

体験入学・説明会

第5回 高校体験入学(9/30)
申込フォームはこちら▶

※ホームページからのお申し込みは9月27日(水)までをお願いします。



② 中学校へ「参加申し込み書」を提出してください

八女学院高等学校 体験入学 参加申し込み書

学校提出用

■ 授業体験・クラブ体験 第5回(9/30)

フリガナ					
3年 組	氏名				
授業体験 希望講座に○を記入してください。 ※1日につき1つ選択					クラブ体験 (見学のみでも可) ※1日につき1つ選択
1.国語 2.数学 3.英語 4.社会 5.理科					保護者様の参加
第5回 9/30土	番号				クラブ名

・クラブ体験会での服装は各自で準備してください。・万一のケガに備えて1日保険(本校負担)に加入し参加していただきます。

令和5年 八女学院 学校創立100周年
八女学院高等学校を体験してください!



学校法人 八女学院
〒834-0063 福岡県八女市本村 425 Tel 0943-23-5111

YAME GAKUIN 2023 Senior High School

八女学院高等学校を体験してください!

高校体験入学 & サタデーオープンスクール

High School Experience Enrollment & Saturday Open School

八女学院高等学校 体験入学参加申し込み

ホームページからのお申し込み

※ホームページからのお申し込みは参加日の2日前までにお願いします。

Web:



●トップページより「体験入学・説明会」のボタンをクリックし専用ページから申し込みください。

体験入学 OPEN CAMPUS

令和5年度

第1回 8 / 3 (木)

第2回 8 / 26 (土)

第3回 9 / 2 (土)

第4回 9 / 9 (土)

第5回 9 / 30 (土)

サタデーオープンスクール Saturday OPEN SCHOOL

土曜日の午前中にサタデーオープンスクールを実施!

10/7(土)・21(土)

11/4(土)・18(土)

12/2(土)・16(土)

※2日前までにホームページより申し込みください



- 学校説明
- 個別相談
- 校内見学

進学面でも徹底サポート! ◎ 八女学院から全国の大学へ!

令和5年度入試
合格実績
進路状況

佐賀大学 医学部 医学科	産業医科大学 医学部 医学科	久留米大学 医学部 医学科	九州大学	横浜国立大学	筑波大学	■ 国公立大学 99名
東京理科大学	西南学院大学	関関同立	福岡大学	MARCH	看護学科 (国公立合計)	■ 私立大学 323名
3名	20名	27名	52名	18名	21名	

■ 公務員 12名 ■ 就職 1名 ■ 短期大学 8名 ■ 専門学校 28名



学校法人 八女学院
〒834-0063 福岡県八女市本村 425
Tel 0943-23-5111 Fax 0943-24-4761
https://www.yamegakuin.ac.jp



交通アクセス

- ▶ 西鉄久留米駅から西鉄バスで30分「福島バス停」下車、徒歩5分
- ▶ JR羽犬塚駅から堀川バスで15分「八女学院校前」下車、徒歩1分

スクールバス

- ▶ 久留米西部方面6台
- ▶ 久留米東部方面4台
- ▶ 大川・柳川・瀬高方面7台
- ▶ 黒木方面1台



令和5年 八女学院 学校創立100周年
八女学院高等学校
YAME GAKUIN Senior High School

高校体験入学 & サタデーオープンスクール 開催!
八女学院高等学校を体験してください!



2024年度 ポイントガイド Point Guide

Point 1

入試スタイルは全部で3つ
八女学院が第1希望の生徒は「専願入試」

Point 2

3教科受験もあります
「専願入試」と「後期入試」

Point 3

医科系コース 5期生募集!
(独自プログラム)
YGDP 八女学院ドクタープロジェクト

Point 4

子弟妹生優遇制度が充実
学院振興費や授業料、スクールバス利用料などで優遇

Point 5

公務員や看護系大学への対策をさらに充実!
多数の現役合格達成!!

Point 6

全国大会を目指す部活動が沢山!
令和5年度からダンス部・女子サッカー一部も始動!

Point 7

時間割も独特!
○ 0限(朝課外)廃止
○ 放課後時間の使い方を自分で選べます

Point 8

コースの名称変更 (令和6年度から)
「特進・進学コース」から「特別進学I類・II類コース」

八女学院を受験するなら「**専願入試**」が狙い目です!!



Point 1 入試のスタイルは全部で3つ

1 専願入試(3教科)

(本校を第1希望とする生徒が受ける入試)

- ◎ 学業奨学生入試
- ◎ クラブ奨学生入試
- ◎ 特別活動重視型入試
- ◎ 自己エントリー型入試

※詳細は入試要項または体験入学等でご確認ください。

2 前期入試(5教科)

高得点者には「学業奨学生」資格を与えます

3 後期入試(3教科)

高得点者には「学業奨学生」資格を与えます

Point 2 「専願入試」と「後期入試」は3教科で実施

◎少ない教科数、自分の得意なタイプで受験できます!

1. 医科系コース
・スーパー選抜コース
・選抜コース
「国語・数学・英語」
2. 特別進学Ⅰ・Ⅱ類コース
は次のA~Cより選択できます
A「国語・数学・英語」
B「理科・数学・英語」(理系タイプ)
C「国語・社会・英語」(文系タイプ)

※「前期入試」は5教科入試です。

Point 3 医科系コース5期生募集

将来、医師・歯科医師・薬剤師を目指すみなさんのためのコースです

本校がこれまで培ってきた医科系受験のノウハウを生かし、3年間でみなさんの夢を叶える手助けをします。

コースのポイント

- ① 医学部受験を意識したレベルの高い授業。
- ② 本校独自のプロジェクト(YGDP)の計画のもと、さまざまな体験会や講演会、レポート作成、発表などを行いながら医療人としての適性を磨きます。

令和5年度入試
大学合格実績

佐賀大学 医学科 産業医科大学 医学科 久留米大学 医学科

過去の
医学部医学科
合格実績

- 【国立大学】
- 九州大学 ◆熊本大学 ◆佐賀大学 ◆大分大学
 - 琉球大学 ◆山口大学 ◆香川大学 ◆島根大学
 - 岐阜大学 ◆防衛医科大学 ◆長崎大学
- 【私立大学】
- 久留米大学 ◆福岡大学 ◆川崎医科大学 ◆金沢医科大学
 - 産業医科大学 ◆近畿大学 ◆兵庫医科大学 ◆藤田医科大学
 - 愛知医科大学 ◆日本大学 ◆独協医科大学

Point 4

子弟生優遇制度をさらに充実!

弟妹生優遇制度

- ① 本校在籍2人目以降の弟妹対象に、毎月 10,000 円(年間 120,000 円)を給付します。
- ② スクールバス利用者2人目以降の弟妹対象に、スクールバス代月額の半額 5,000 円を減免します。

卒業生子息子女優遇制度

本校卒業生のお子様で「専願入試」の合格者の場合、学院振興費 130,000 円を減免します。

Point 5

公務員対策・支援が充実! 看護系大学への対応も万全!!

大手公務員専門学校とも連携し、2年次から公務員対策や支援を行います。また、八女学院から毎年多くの看護学科へ合格しています。将来看護師を目指すなら、大学の看護学科への進学をおすすめします。

令和5年度入試
看護学科合格実績

防衛医科大学校 看護学科

令和5年度入試
公務員合格実績

内閣府 ◆外務省 ◆防衛省 ◆経済産業省 ◆福岡県庁
◆宗像市役所 ◆八女市役所 ◆由布市役所 その他4名

Point 6

全国大会を目指す多くの部活動があります!

強化クラブ 「剣道部(男・女)」「女子バレーボール部」「バスケットボール部(男・女)」「硬式野球部(男)」「女子サッカー部」

※これらのクラブ以外でも「陸上競技部」「書道部」「新聞部」は全国大会出場を果たしています。
※運動部・文化部と沢山ありますので学校案内で確認してください。

Point 7

令和4年度から時間割が変更しています!

0限(朝課外)廃止

一日の流れ

登校	朝礼	授業	掃除	昼休み	授業	終礼	授業(※以外)	放課後 クラブ活動
8:00	8:25	1限~4限	12:15	13:15	5限~6限	15:10	16:15	18:15
	8:10		12:30			15:25		

放課後の特別講座も充実!
クラブと講座の両立も可能!!

■スクールバス/下校時
月~金/① 16:30 発 ②は15:30 発 ② 18:30 発
土/① 12:30 発 ② 17:00 発

Point 8

コースの名称変更 (令和6年度から)

令和6年度から「特進・進学コース」から新たに「特別進学Ⅰ類・Ⅱ類コース」へ変更!



高校入試に向けた**到達度テスト**が **10/2(月)・11/1(水)**に 行われます。



この到達度テストは入試に向けて実施していますので、基本的に試験範囲は、中学1年生から中学3年生までの学習内容の中から出題されます。

(10月2日の試験範囲は中学3年生の9月までに習った内容になります。8月末に配布した試験範囲表を、もう一度(今度はカラーで)裏面に印刷しました。詳しくはそちらをご覧ください。)

この二つのテストの結果をもとに、12月の3者面談で、私立・公立高校の受験校について決定していきます。それだけ、この2回のテストの意味は大きいです。(3者面談の日、面談後に私立の願書を書いて頂く予定です。WEB出願も増えてきていますので、本人・保護者に書き方・入力の仕方を説明します。)

例年、12月の面談の際に、「これから、勉強して成績を上げます。」という本人の言葉を聞くことが多いのですが、そんなに簡単に成績が上がるものではありません。他の人も同じように受験を前に頑張ろうとしていますので、12月になって焦るのではなく、早い取り組みが必要です。



10月2日
まず、来週月曜日に到達度テストがありますので、今までの学習の積み重ねの成果が試されます。中間考査や期末考査などと違い、範囲が広いテストです。しっかり頑張りましょう。

福岡県立**八女工業高校**【公立】(筑後市羽犬塚)

電子機械科 自動車科 電気科
 情報技術科 土木科 工業化学科

※ 改築工事のため駐車できません。

※ 公共交通機関をご利用ください。

放課後説明会

⑦**10/3(火)** ⑧**4(水)** ⑨**5(木)**
 日程 受付17:30~ (部活動見学)
 開会18:00 学校説明
 閉会19:00
 申込期間 9/25(月)~10/3(火)15時



申込は、左のQRコードか八女工業高校のHPから、申込みをしてください。

第1回**体験入学**9/30(土)

午前の部(受付8:30~) 9時半~11時20
 午後の部(受付12:20~) 13時~14時50
 部活動見学 15:00~

詳しくは、八女工業高校のHPに掲載されますので、ご確認ください。

第2回**体験入学**10/28(土)

申込は10月2日(月)~20日(金)
 受付フォームは2日(月)から表示されます。

10月2日(月) 3年生第3回到達度テスト

3年用

学習定着度診断シート No.2

出題範囲

実施時間 … 国 数 社 理 各50分、英 55分 (英語リスニング問題を含みます。)

満 点 … 各教科60点

国語

- 語句などに関する問題
- 説明的文章
- 文学的文章
- 古典
- 課題作文

※漢字・文法を含みます。

数学

- 1・2年内容総合
- 3年内容
 - └ 式の展開と因数分解
 - └ 平方根
 - └ 二次方程式

社会

- 地理総合
- 歴史総合
- 公民
 - └ 私たちと現代社会

理科

- 1・2年内容総合
- 3年内容
 - └ 運動とエネルギー (仕事とエネルギーは除く)
 - └ 生命の連続性 (生物の成長とふえ方)

英語

- 1・2年内容総合
- 3年内容
 - ◇ 東書 (ホライズン) …… Word Room 1
 - ◇ 開隆 (サンシャイン) …… Power-Up2
 - ◇ 三省 (クラウン) …… Lesson3 Word Bank
 - ◇ 光村 (ヒアウィゴー!) …… You Can Do It!1

までの共通内容

リスニング問題実施