



いろいろな資料が来ていますので、縮小印刷でお知らせします

(私立) **杉森高校 文化祭 11/11 (土)** 入場者は事前登録制

(県立) **福島高校 中学生進路相談会** 11/28・11/30・12/2
電話・FAX・福島高校HPで事前申し込み、(事前申し込みなくても当日で対応します。)



杉森高校
令和5年度
文化祭
一般公開
11月11日(土) 9:30~15:00

校内発表 11月10日(金) 本校生徒のみ

杉森高校HP
からもできます。
Sugimori-hs.edu.jp

QRコード

テーマ「夢」の
「進」の
「道」の
「あ」の
「ゆ」の
「め」の

イラスト: 新井科ファッションコース 佐藤 佳穂

食物科
「プロを目指して60年!」
～伝統ある食物科を継承しよう～
食展/バー、コンクール作品展示、
実業発表(午前午後2回予定)など
食展販売は予約中心。当日若干販売あり

看護科
「Infinite」
子ども看護体験「きっざにあ」
ミアスレテック
体内クルーズ、お化け屋敷
直しの部屋、フォトスポット

福祉科
「繋」～私たちが作るうつくし未来
ノーマライゼーション
パラスポーツ体験・ミニゲーム
SDGsに関する展示
介護理解の企画

普通科
「Festival」
ファッションコンコース
手芸、デザイン、被服製作作品展示
ファッションショー
(校内発表のみ、公開は12月14日)
医療系進学・医療総合コース
SDGsクイズ・緑日ゲーム・光の空間(ミニプラネタリウム)
コンクロ「届けよう家のカプロジェクト」の取り組み発表

芸術授業(美術・書道・音楽)による発表
生徒会
文芸部・軽音楽部・新聞部・ダンス部・書道部・茶道部・調理部
クラブデザイン同好会・放送同好会・ボランティア同好会・日舞同好会
同窓会(作高展示、杉森会館にて) 保護者後援会(バー)

入場者は事前入場登録制!

①本校保護者
②中学生と小学生・園児とその保護者
③本校卒業生
④本校と関係のある事業所や施設(学校)の方に限ります。

★当日駐車場について
周辺は平日の通学時、朝市や市役所第2駐車場等に駐車ください。校内に駐車場はありません。
また路上駐車等、近所への迷惑にならないようお願いします。
ただし夜間各台に限りがありますので満車の際はご容赦ください。

問い合わせ先 杉森高校
〒832-0046 福井県大飯郡3
TEL:0944-(2)6214 文化祭実行委員会(教
頭)

令和5年度 福島高校中学生進路相談会

申し込みについて
※中学生又は保護者の方が電話、FAX、本校ホームページよりお申し込みください。
※事前申し込みなしの当日の参加にも対応します。

第1回	11/28(火) 19:00~21:00	広川町交流センターにて
第2回	11/30(木) 19:00~21:00	筑後市中央公民館(サンコア)にて
第3回	12/2(土) 13:00~16:00	福島高校にて

**入試に関する質問等
個別相談ができるよ!**





お問い合わせ: 福島高校 電話 0943-22-5148(牛島・井石)
FAX 0943-22-7067

裏面 公開講座 (小学生高学年から中学生向け) 紹介

裏面には、久留米高専と遠くの高専の合同企画による公開講座(小学校高学年から中学生向け)の紹介を掲載しています。

- 会場はどちらも **久留米高専**
- + 鹿児島高専 まちづくり体験&ストローラス制作 12/16(土)
 - + 釧路高専 音と楽器を科学しよう 12/17(日)



小学生・中学生向け 鹿兒島高専出張公開講座

まちづくり体験&ストロートラス製作

みなさんの身近にある「街」や「建物」について考えたことがありますか？
「街」はどのようにして出来ている？「建物」ってどんなふうに出てくるの？
この講座は、「鹿兒島高専 都市環境デザイン工学科」にお越しただき、小中学生の皆さんに
2つの内容で街づくりや建物の構造について体験してもらいます。

講座1 まちづくり体験

建物の模型を工作・配置して、まちの様子をながめてみましょう。建物や道路、電車が走っているところを観察すると、まちづくりについて色々なことがわかりますよ。

講座2 ストロートラス製作

建築・土木構造物の代表的な構造形式にトラス構造があります。ストローとクリップだけを使ったトラス構造の模型を作って、トラス構造の仕組みを体験してみましょう。

1. 開講日時 令和5年12月16日(土) 9:30~12:00
2. 開催場所 久留米工業高等専門学校 専攻科棟 A3教室
3. 募集対象 小学4年生~中学3年生
4. 定員 30名
5. 受講料 無料
6. 受付期間 令和5年11月10日(金)~11月22日(水)
7. 申込方法 専用申込フォームから申し込み下さい。
専用申込フォームは以下QRコードからアクセス!



<QRコード>



※定員を超える申込みがあった場合、抽選となります。
※抽選結果は受講申込者宛てに後日郵送にてお知らせします。
※重複して申込みすることはできません。重複した申込みは無効です。
※専用申込フォーム以外の申込みは受付できません。
※個人情報保護法に基づき、公開講座の実施に関するのみ使用します。

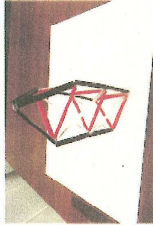

※この講座は、国立高専機構令和5年度STEAM事業の一環として、鹿兒島高専と連携して実施します。

■お問い合わせ先 ■
〒830-8555 久留米市小森野1-1-1
久留米工業高等専門学校 総務課総務係
TEL: 0942-35-9303
FAX: 0942-35-9307

釧路高専出張公開講座

北海道の
エンジュニアクラブが久留米高専にやってくる!

エンジュニアとは「エンジンニア」と「ジュニア」をかけたあわせた造語です。小学5年生~中学生が釧路高専で、もの作りや実験を通して「科学技術」のおもしろさや知識を高める活動をしています。



釧路高専公式キャラクター「クシローネ」

音と楽器を科学しよう!

日付

12月17日[日]

時間

9:30~12:00

対象

小学5年生~中学3年生

講座の内容

「音が聞こえるのはどうして?」「そもそも音って何?」
きくと知らないウンチグがいっぱい!
えして...音がわかれば楽器がわかる!
ストローの笛とアルミパイプのウィンドチャイムを作って
楽器の本質を確かめてみよう!



ウィンドチャイム作りの様子

開催場所: 久留米高専 地域連携多目的室

申込方法

当日は、釧路高専の
学生さんたちも
お手伝いに来てくれるよ~

QRコード
よりお申込
みください

申込期間
11月10日(金)~11月22日(水)

定員 20名



応募多数の場合は抽選となります。抽選結果は郵送でお知らせします。

主催 久留米工業高等専門学校 問合せ 総務課総務係
久留米市小森野1-1-1 問合せ時間 8:30~17:00(平日)

※この講座は、国立高専機構令和5年度STEAM事業の一環として釧路高専と連携して実施します。

進路説明会のご参加 ありがとうございます。

毎年、変化していく入試状況の中で、今年は大きく次の3点の変化がありました。

- (1) 私立高校で、Web出願を採用する高校の増加
- (2) 公立高校で、特色化選抜を実施する学校の増加
- (3) 県立高校で、第2志望校制度ができた。



(1) につきましては、10月10日にお配りした**祐誠高校の資料**→に詳しく書かれています。もし無くされた方は、明星中のHPの「進路便り」の中に資料を掲載していますので、ご覧ください。

(2) の特色化選抜の増加とともに、推薦を実施する学校が減少してきました。一方、推薦と特色化選抜の両方を実施する公立高校あり、選択が難しくなっています。**各高校のHPに「入試要項」が掲載されていますので、ご覧戴き、ぜひ研究をお願いします。**

(3) の制度は、第1志望校で不合格になっても、(指定の県立高校において) 第2志望校が定員欠ならば、第2志望校で選考される制度です。詳しくは進路説明会のしおりをご覧ください。

進路説明会のしおりの訂正 (進路説明会で訂正をお願いしましたが、漏れがあるといけないので、掲載しました)

P 9 下から4行目 補充募集の受付 ~~3月16日(木)から17日(金) 10時まで~~ **誤**
 3月18日(月)から19日(火) 10時まで **正**

←「**進路希望調査**」

受験する可能性のある学校はすべて記入
 入試区分に○を

「進路指導調査票」→

名前や住所は、住民票通り。楷書で。
 平日の昼間でも連絡がつく電話番号を複数
 本人の活動状況も詳しく書いてください。
 (入賞、大会、検定など)

お忙しいとは思いますが、**11月15日(水)までに**
 担任に提出をお願いします。

私立・公立高校とも、各高校の入試要項をHPで確認していただくことが、大切です。

なお私立高校の一覧表として、フクトから提供していただいたA3の資料3枚は、非常に便利です。

参考にご覧ください。

【令和6年度 私立高校入試要項一覧】

筑後地区 推薦・専願入試

高校	所在地・電話番号	募集学科・募集人数(性別)	入試科目	入試方法	入試日程	必要経費	学費	備考
久寿米高等学校	〒839-0208 大分県津久喜市久寿米 TEL:0942-32-6328	普通科(男女別科)	国語・英語・数学・理科・社会・総合	(併願)	12/16	10,000	120,000	併願入試は推薦入試と併せて実施する。
大分県立大分高等学校	〒870-0022 大分県大分市津島 TEL:0962-22-3232	普通科(男女別科)	国語・英語・数学・理科・社会・総合	(併願)	12/16	10,000	120,000	併願入試は推薦入試と併せて実施する。

【令和6年度 私立高校入試要項一覧】

筑後地区 前期入試

高校	所在地・電話番号	募集学科・募集人数(性別)	入試科目	入試方法	入試日程	必要経費	学費	備考
久寿米高等学校	〒839-0208 大分県津久喜市久寿米 TEL:0942-32-6328	普通科(男女別科)	国語・英語・数学・理科・社会・総合	(併願)	12/16	10,000	120,000	併願入試は推薦入試と併せて実施する。
大分県立大分高等学校	〒870-0022 大分県大分市津島 TEL:0962-22-3232	普通科(男女別科)	国語・英語・数学・理科・社会・総合	(併願)	12/16	10,000	120,000	併願入試は推薦入試と併せて実施する。

【令和6年度 私立高校入試要項一覧】

福岡地区 前期入試

高校	所在地・電話番号	募集学科・募集人数(性別)	入試科目	入試方法	入試日程	必要経費	学費	備考
福岡工業大学付属東筑高等学校	〒814-0214 福岡県糟屋郡宇美町宇美 TEL:092-906-0774	普通科(男女別科)	国語・英語・数学・理科・社会・総合	(併願)	12/16	15,000	100,000	併願入試は推薦入試と併せて実施する。
福岡女子大学	〒812-0202 福岡県福岡市南区大字 TEL:092-941-1111	普通科(女子)	国語・英語・数学・理科・社会・総合	(併願)	12/16	17,000	100,000	併願入試は推薦入試と併せて実施する。

【令和6年度 私立高校入試要項一覧】

筑後地区 後期入試

高校	所在地・電話番号	募集学科・募集人数(性別)	入試科目	入試方法	入試日程	必要経費	学費	備考
久寿米高等学校	〒839-0208 大分県津久喜市久寿米 TEL:0942-32-6328	普通科(男女別科)	国語・英語・数学・理科・社会・総合	(併願)	12/16	10,000	120,000	併願入試は推薦入試と併せて実施する。
大分県立大分高等学校	〒870-0022 大分県大分市津島 TEL:0962-22-3232	普通科(男女別科)	国語・英語・数学・理科・社会・総合	(併願)	12/16	10,000	120,000	併願入試は推薦入試と併せて実施する。

【令和6年度 私立高校入試要項一覧】

大分 前期・推薦・専願入試

高校	所在地・電話番号	募集学科・募集人数(性別)	入試科目	入試方法	入試日程	必要経費	学費	備考
大分県立大分高等学校	〒870-0022 大分県大分市津島 TEL:0962-22-3232	普通科(男女別科)	国語・英語・数学・理科・社会・総合	(併願)	12/16	10,000	120,000	併願入試は推薦入試と併せて実施する。
大分県立大分高等学校	〒870-0022 大分県大分市津島 TEL:0962-22-3232	普通科(男女別科)	国語・英語・数学・理科・社会・総合	(併願)	12/16	10,000	120,000	併願入試は推薦入試と併せて実施する。

【令和6年度 私立高校入試要項一覧】

大分 後期・一般入試

高校	所在地・電話番号	募集学科・募集人数(性別)	入試科目	入試方法	入試日程	必要経費	学費	備考
大分県立大分高等学校	〒870-0022 大分県大分市津島 TEL:0962-22-3232	普通科(男女別科)	国語・英語・数学・理科・社会・総合	(併願)	12/16	10,000	120,000	併願入試は推薦入試と併せて実施する。
大分県立大分高等学校	〒870-0022 大分県大分市津島 TEL:0962-22-3232	普通科(男女別科)	国語・英語・数学・理科・社会・総合	(併願)	12/16	10,000	120,000	併願入試は推薦入試と併せて実施する。

フクトから、「福岡県版 入試対策パック」のご案内
 学校での購入がお得 ~~1,400円~~ → **1,200円**
 購入希望の人は、おつりがいらぬように、ちょうどの金額のお金を封筒に入れて(名前を書いて)

11月16日(木)までに、朝、担任の先生に提出してください。

申し込み用の封筒を無くした方は、どんな封筒でも良いので、組、お名前を書いて、担任に提出してください。

申込数が確定した段階でフクトに連絡して、持ってきてもらいます。

←チラシの下半分は使わなくても良いです。(チラシを切り取らず、名前を書いた封筒だけで良い。)

私立入試・公立入試の対策ができる!!

2024年度高校受験用 福岡県版 **入試対策パック** 公立入試 予想問題つき

私立入試・公立入試の傾向をつかんだ **トレーニング問題** と **公立入試予想問題** を収録!

トレーニング問題集

- 資料編: 入試日程、面接試験・作文試験のポイントと対策、私立入試・公立入試の対策として、おさえおくべき各教科のポイントと対策や、令和5年度の入試分析を掲載しています。
- トレーニング問題:
 - 私立用トレーニング問題は、令和5年度に私立高校で実際に出版された入試問題とフクトオリジナル問題を掲載しています。
 - 公立用トレーニング問題は、公立入試対策として取り組んでおきたい問題をフクト作成のオリジナル問題を中心に掲載しています。

公立入試予想問題

- 過去の入試問題を徹底分析して作成した、令和6年度の福岡県入試の予想問題です。
- 5教科(英語リスニングテストを含みます)、模入試とそっくりのテスト形式(解答記入用紙つき)です。
- 英語リスニングテストは、QRコードを読み取って音声再生します。

※別冊で **解答・解説集** が付いています。(クワを参考にしてください)

学校での購入が **お得** です! **期間限定販売** ~~1,400円~~ → **1,200円** (税込)

2024年度受験用 **フクトの 入試対策パック** 公立入試予想問題つき **1,200円** (税込)

フクト 〒810-0022 福岡県中央区東区4-3-20 TEL: 092-522-2910 ホームページアドレス <https://fukuto-net.co.jp/>

購入希望申込書

フクトの 2024年度受験用 福岡県版 **入試対策パック** 公立入試予想問題つき

学校販売価格 **1,200円** (税込)

おつりのいらぬようにお願いします。

*学校名、組・氏名をご記入のうえ、提出してください。

中学校
 3年組 令和5年 月 日
 氏名

C&S を体験する。

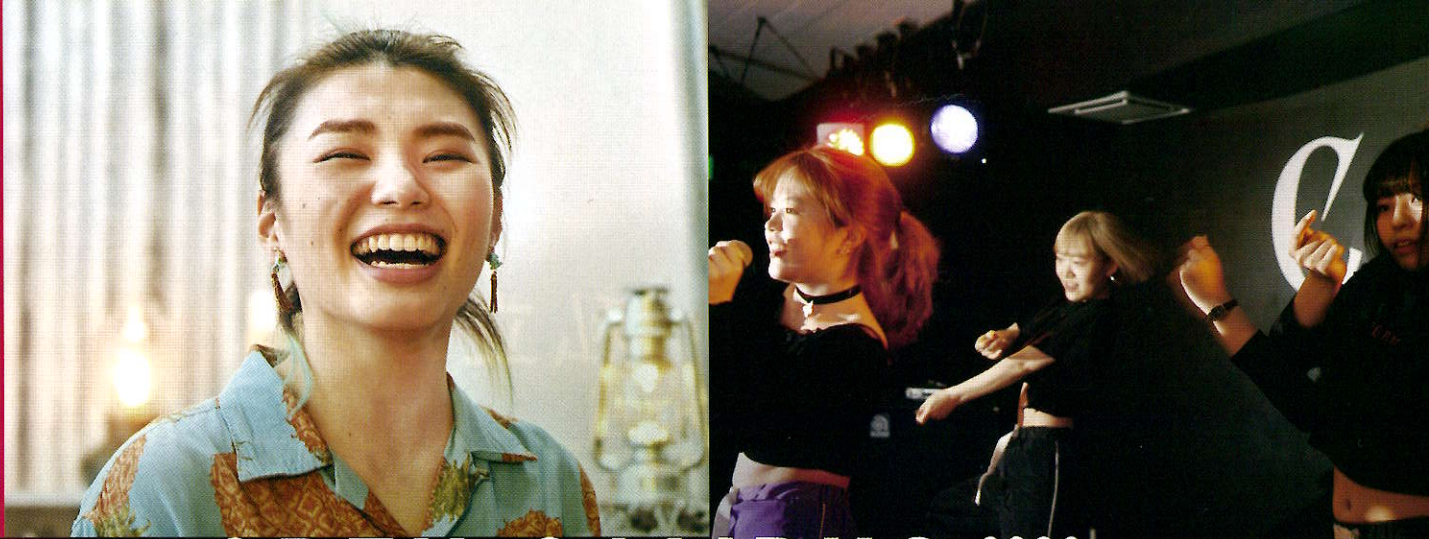

OPEN CAMPUS 2023 2024

服装自由

初心者歓迎

友人保護者と参加OK

見学のみもOK

▼選べる体験レッスン！見学もOK！



ヴォーカル

講師が君の歌唱をアドバイス！

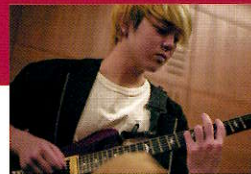

ギター/ベース/ドラム

好きな楽器を選んで演奏を体験！



ダンス

講師から体の使い方を学ぶ！

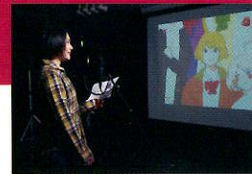

声優

映像に合わせてアフレコを体験！



映像制作

撮影から編集を体験！



イラスト・グラフィック

自分のイラストを缶バッジに！



音源制作

アプリを使って音源作りを体験！



オープンキャンパス
申込はこちら！

HPから

LINEから

▼オープンキャンパスの流れ

13:00
スタート
学校紹介

ライブ

体験
レッスン

保護者
説明会

個別面談

16:00
終了

※内容や時間変更の可能性があります。

オープンキャンパス：年間スケジュール

2023

9/24

SUN

13:00

10/15

SUN

13:00

11/19

SUN

13:00

12/10

SUN

13:00

2024

1/21

SUN

13:00

2/11

SUN

13:00

3/10

SUN

13:00

C&S 学院

http://www.cs-music.jp

C&S 学院

検索

Twitter YouTube Facebook Instagram LINE

高卒資格が取れる学校

「高等学校等就学支援金制度」対象校

お問い合わせ／資料請求／イベントの参加申込

TEL.092-717-8770

【平日9:30～18:00】〒810-0074 福岡市中央区大手門2丁目9-24



参加申込みはコチラ

公立か。私立か。 進路を二択で決めて いいのだろうか。



C&S 学院

オープンキャンパスの申込はウラヘ